



FICHA TÉCNICA REFERENCIAL DE PUNTOS CRÍTICOS, PARA EL CIERRE DE BRECHAS, EN EL SECTOR VIRGEN DE CHAPI,
DISTRITO DE OCUCAJE, PROVINCIA DE ICA, DEPARTAMENTO DE ICA

FTR-CB-PREV N° 00160-2025-ANA-AAA.CHCH-ALA.I

PROPUESTA TECNICA: LIMPIEZA, DESCOLMATACIÓN Y CONFORMACIÓN DE DIQUE CON ENROCADOS EN AMBOS MARGENES
DEL RÍO ICA, SECTOR VIRGEN DE CHAPI, DISTRITO DE OCUCAJE, PROVINCIA DE ICA, DEPARTAMENTO DE ICA.

1. UBICACIÓN:

AAA CHAPARRA-CHINCHA ALA ICA Fecha 10/10/2025

1.1. Ubicación política

Departamento ICA Provincia ICA Distrito OCUCAJE Sector VIRGEN DE CHAPI

1.2. Ubicación hidrográfica

Unidad hidrográfica CUENCA ICA Cuerpo de agua RIO ICA

1.3. Ubicación geográfica - Coordenadas UTM (Datum: WGS 84)

	Inicial			Final			Margen	Observación
	Este (X):	Norte (Y):	Zona	Este (X):	Norte (Y):	Zona		
TRAMO	428,404.00	8,408,733.00	18L	428,517.00	8,408,482.00	18L	MI-MD	

2. EVALUACIÓN DE LA ZONA EXPUESTA:

2.1 Tipo de peligro

inundacion ☒ flujo de detritos ☐ erosión fluvial ☒

2.2. Nivel de Peligro

Alto ☒ Muy Alto ☐

2.3. Geología

Su suelo está constituido por el abanico del río Ica, que tiene diferentes características geométricas de origen, propiedades y composición, donde predomina el conglomerado en su recorrido con presencia de piedras. En esta zona se exponen ampliamente los depósitos aluviales antiguos, constituidos por horizontes bien clasificados de gravas, material fino y fragmentos grandes de rocas arrastradas por el río Ica en sus distintos periodos de sedimentación y teniendo en cuenta sus características morfológicas, nos permite determinar que la subcuenca baja del río Ica es alargada y sus aguas se mueven serpenteando el cauce debido a la baja pendiente y velocidad. Los cantos rodados están formados por el cono de deyección del río Ica por rocas ígneas y las más resistentes que se encuentran en la ribera, la presencia de diferentes terrazas, cauces antiguos y actuales del río nos revela eventos importantes ocurridos durante su evolución dentro del valle, sobresaliendo las avenidas, inundaciones, erosión, etc.

La geomorfología del río Ica, presenta una dinámica activa con huaicos, deslizamientos, derrumbes que otorgan al cauce del río condiciones para las inundaciones. El 17 de marzo del 2017, en medio de la emergencia por el fenómeno de El Niño costero, se presentaron constantes precipitaciones pluviales se incrementó el caudal del río Ica, generando que se desbordó a la altura del sector de Virgen de Chapi, dicho flujo abarcó varias áreas aledañas, afectando a la propiedad pública y privada, entre ellas hectáreas de áreas agrícolas, viviendas dañadas, caminos, etc.

Gravoso	X	Arenas	X	Limo	x	Arcillas	x
Gravoso(Mayores a 2 mm), Arenoso(2 mm - 0.1 mm) y Arcilloso(menores de 0.1 mm)							

2.4. Hidrología

El río Ica tiene su origen en la Cordillera Occidental de los Andes a 4 500 msn en la laguna Parinacocha y desemboca en el Océano Pacífico. Es alimentado por varios afluentes como las quebradas Huacceyoc, Tombillos, Trapiche, Cansas, Yauca del Rosario y Tingue, siendo la principal fuente de abastecimiento de agua superficial del valle. La longitud de máximo recorrido del cauce principal es de 220 kilómetros, presentando una pendiente promedio de 5%.

El Río Ica es de régimen irregular y torrentoso, el régimen hídrico de la cuenca del río Chicama se divide en dos Periodos:

- Periodo de avenidas, con una duración de seis meses (diciembre – Mayo).

- Periodo de estiaje, que tiene una duración de seis meses (Junio – Noviembre).

El tramo crítico identificado se encuentra en la subcuenca baja que está conformada por el río principal de la Cuenca Ica desde la Estación La Achirana hasta su desembocadura en el Océano Pacífico. Con escasa precipitación pluvial, el caudal de la cuenca para los periodos de retorno de 5 y 10 años son 190 y 200 m³/s respectivamente. La pendiente del cauce en el tramo especialmente en el sector de las quebradas Capillas y Huacceyoc, de la parte alta, en donde la pendiente llega a 10% y 9.4%.

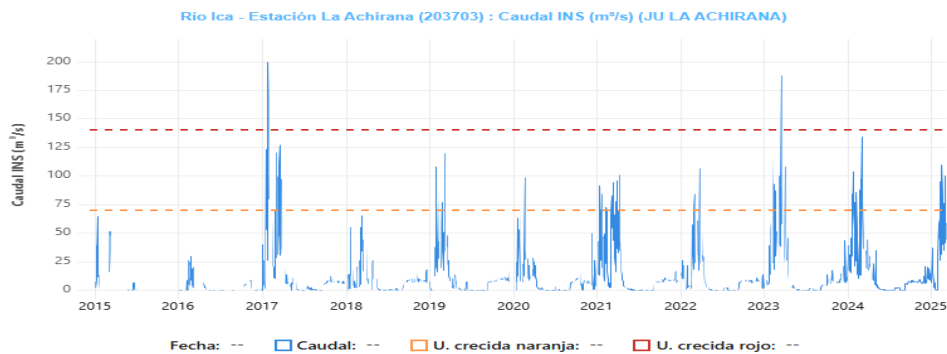

2.5. Elementos expuestos:

En la zona de intervención, se identificaron los siguientes elementos expuestos:

Nº de Habitantes	Nº de Viviendas	Tipo	Nº de I.E./I.E.S.	Nombre	Centros de Salud	Nombre	Otros	Nombre
		ladrillo, bloque de cemento	-	-	-	-	1	Proyecto Huarangos de Ocucaje
		Piedra, sillar con cal ó cemento					1	Ganadería Campo Sucre
		Adobe ó tapia						
		Quincha (caña con barro)						
		Piedra con barro						
		Madera (Pona, Tornillo, etc)						
40	15	Otro material						

En la zona intervenida se ha identificado las siguientes áreas productivas e infraestructuras relacionadas:

Área Total (ha)	Cultivos	Área (ha)	Total cabezas de Ganado	Clase	Nº	Infraestructura afectada	Nombre	Cantidad	Longitud (m)
70.00	Pallar	40	150	Vacunos	150	Bocatomas	-	-	-
	Maiz	15		Ovinos	-	Canales	-	1	250
	Garbanzo	5		Camelidos	-	Puentes	-	-	-
	Zapallo	5		Equinos	-	Carreteras	-	-	-
	Otros	5		Porcinos	-	Redes Eléctricas	-	-	-
				otros	-	Servicios de agua y desagüe	-	-	-

3. PROPUESTA TECNICA:

3.1.-Estructural

Tipo	Unidad de medida	Cantidad	Descripción de la propuesta	Observaciones
DIQUE ENROCADO	km	0.55	Dique con Enrocado, en ambas márgenes del Río Ica, cuya longitud total es de 550 m; debiendo tener en cuenta que la roca que se encuentra en la base debe ser del diametro que soporte la velocidad del caudal.	

3.2.- Medida No Estructural

Tipo	Unidad de medida	Cantidad	Descripción de la propuesta	Observaciones
LIMPIEZA Y DESCOLMATACIÓN	km	0.275	Limpieza y descolmatación de la sección hidráulica, en el cauce del Río Ica, cuya longitud total es de 275 m; la cual se definirá en la ficha final previa a la ejecución.	
CONFORMACIÓN DE DIQUE CON MATERIAL PROPIO	km	0.55	Conformación de Dique con material propio, en ambas márgenes del Río Ica, siendo una longitud total de 550 m.	

3.2.1 Acciones Complementarias

Sensibilizar sobre los sistemas de alerta temprana comunitaria, mapas de evacuación, zonas seguras y ayuda humanitaria, asimismo la Autoridad Nacional del Agua debe realizar capacitaciones sobre la importancia de la delimitación de fajas marginales asociada a un ordenanza local o regional, talleres de sensibilización a la población en temas de gestión de riesgos de desastres, para que las poblaciones afectadas se encuentren preparadas a los fenómenos negativos de la naturaleza.

4. ESQUEMA DE PROPUESTA TÉCNICA:

4.1.- VISTA DE PLANTA

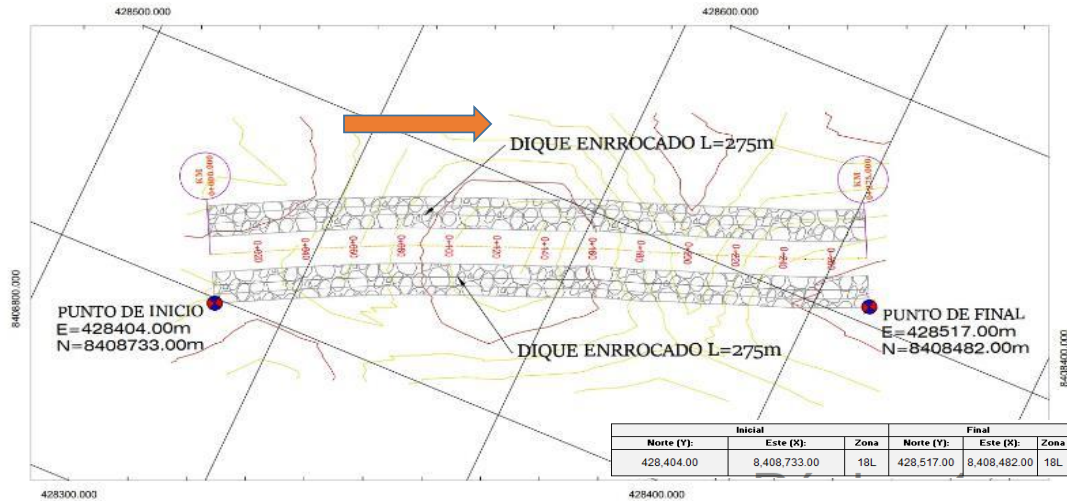

4.2.-VISTA DE PERFIL

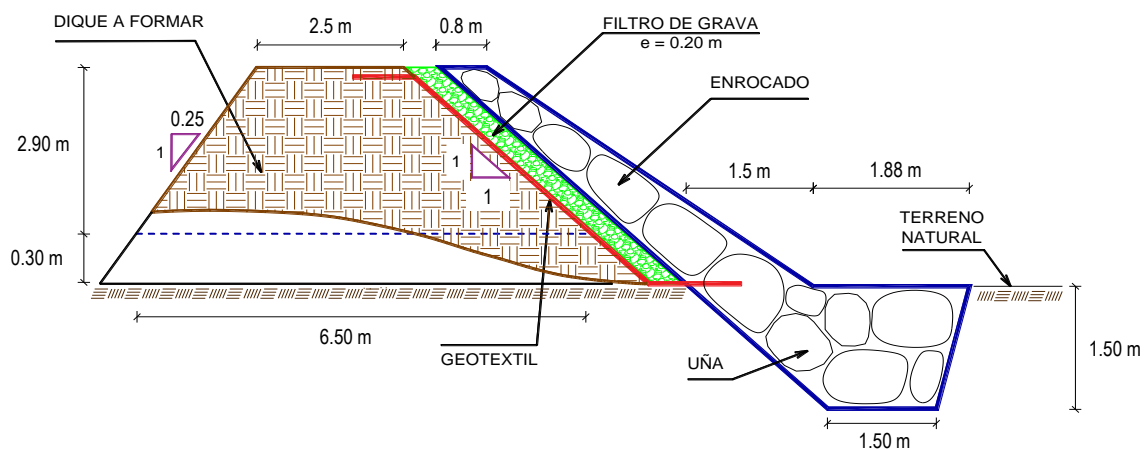

5. IMAGEN SATELITAL DE ZONA VULNERABLE (GOOGLE EARTH)

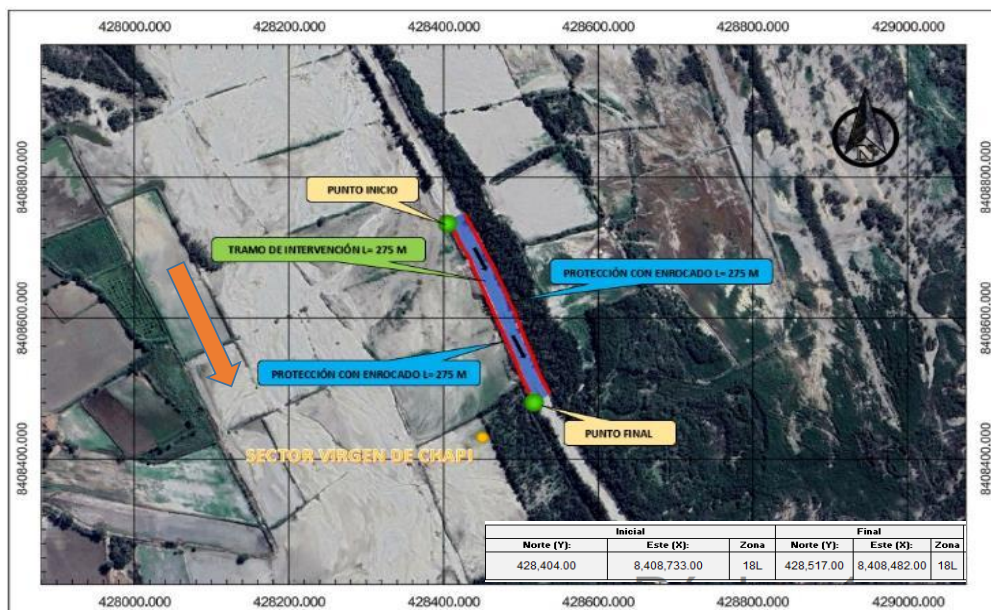

6. PANEL FOTOGRÁFICO DE ZONA VULNERABLE



FIGURA N°01: TRAMO CRÍTICO EN EL RÍO ICA , EN EL SECTOR VIRGEN DE CHAPI, DISTRITO OCUCAJE, PROVINCIA DE ICA, REGION ICA.



FIGURA N°02: CULTIVOS DE CARRIZO EXPUESTOS ANTE UNA CRECIDA DEL RÍO ICA EN AMBOS MARGENES.



FIGURA N°03: EN LA TEMPORADA DE MAXIMAS AVENIDAS, EL RÍO ICA SOCABA ESTE TRAMO DEL SECTOR VIRGEN DE CHAPI, ARRASANDO CON LA VIA DE ACCESO AL LUGAR.

7. PRESUPUESTO ESTIMADO:

LIMPIEZA, DESCOLMATACIÓN, (L = 275.00 m) Y CONFORMACIÓN DE DIQUE C/ENROCADO, (L = 550.00 m)					
1.00	OBRAS PROVISIONALES				3,184.54
1.01	CASETA DE GUARDIANIA Y ALMACEN	m2	15.00	93.73	1,405.95
1.02	CARTEL INFORMATIVO DE LA ACTIVIDAD 3.60 x 4.80 m	und	1.00	1,778.59	1,778.59
2.00	TRABAJOS PRELIMINARES				29,265.22
2.01	MOVILIZACIÓN Y DESMOVILIZACIÓN MAQUINARIA PESADA	vje	2.00	10,021.59	20,043.18
2.02	MANTENIMIENTO Y/O HABILITACION DE VIAS DE ACCESO	km	0.30	7,721.90	2,316.57
2.03	RAMPA DE INGRESO Y SALIDA A LA ZONA DE TRABAJO	m3	160.00	6.03	964.80
2.04	TRAZO Y REPLANTEO	KM	0.83	1,881.02	1,561.25
2.05	CONTROL TOPOGRAFICO	Km	0.83	2,830.63	2,349.42
2.06	DESIVIO DEL RIO	m	100.00	20.30	2,030.00
3.00	MOVIMIENTO DE TIERRAS				143,418.66
3.01	LIMPIEZA Y DESCOLMATACIÓN DEL CAUCE	m3	6,050.00	7.33	44,346.50
3.02	CONFORMACIÓN DE DIQUE CON MATERIAL PROPIO	m3	7,920.00	7.65	60,588.00
3.03	EXCAVACIÓN PARA UÑA DE ENROCADO	m3	2,013.00	13.05	26,269.65
3.04	PERFILADO Y REFINE EN TALUD DE DIQUE	m2	2,489.02	3.95	9,831.63
3.05	ELIMINACIÓN DE MATERIAL EXCEDENTE	m3	164.45	14.49	2,382.88
4.00	PROTECCIÓN CON ENROCADO				762,689.51
4.01	GEOTEXTIL NO TEJIDO DE 400 GR/M2 (INCLUYE SUMINISTRO E INSTALACION)	m2	3,151.50	16.20	51,054.30
4.02	SUMINISTRO, TRANSPORTE Y COLOCACION DE FILTRO DE GRAVA	m3	352.00	133.25	46,904.00
4.03	EXTRACCIÓN DE ROCAS CON EXPLOSIVOS PARA ENROCADO	m3	4,037.00	41.00	165,517.00
4.04	SELECCIÓN Y ACOPIO DE ROCAS	m3	4,037.00	18.88	76,218.56
4.05	CARGUÍO Y TRANSPORTE DE ROCAS	m3	4,037.00	86.73	350,129.01
4.06	ACOMODO DE ROCAS EN UÑA DE ENROCADO	m3	1,610.40	21.78	35,074.51
4.07	ACOMODO DE ROCAS EN TALUD DE ENROCADO	m3	1,619.20	23.34	37,792.13
5.00	FLETE TERRESTRE				15,000.00
5.01	FLETE TERRESTRE	glb	1.00	15,000.00	15,000.00
COSTO DIRECTO					953,557.93
GASTOS GENERALES (10%CD)					95,355.79
UTILIDAD(10%CD)					95,355.79
SUB TOTAL					1,144,269.52
IGV (18%)					205,968.51
TOTAL					1,350,238.03
SUPERVISIÓN (5%CD)					47,677.90
SEGUIMIENTO Y MONITOREO (1%CD)					9,535.58
FICHA DEFINITIVA					20,000.00
PRESUPUESTO TOTAL REFERENCIAL					1,427,451.50

SON : UN MILLÓN CUATROCIENTOS VEINTI SIETE MIL CUATROCIENTOS CINCUENTA Y UNO CON 50/100 SOLES



PERÚ

Ministerio
de Desarrollo Agrario
y Riego

8. CRONOGRAMA REFERENCIAL DE LA PROPUESTA TECNICA

ITEM	ACTIVIDAD	UND.	N° dias	PLAZO DE EJECUCION			
				MES 01			
				I	II	III	IV
LIMPIEZA, DESCOLMATACIÓN, (L = 275.00 m) Y CONFORMACIÓN DE DIQUE C/ENROCADO, (L = 550.00 m)							
1.00	OBRAS PROVISIONALES						
1.01	CASETA DE GUARDIANIA Y ALMACEN	m2	1	<div></div>			
1.02	CARTEL INFORMATIVO DE LA ACTIVIDAD 3.60 x 4.80 m	und.	1	<div></div>			
2.00	TRABAJOS PRELIMINARES						
2.01	MOVILIZACIÓN Y DESMOVILIZACIÓN MAQUINARIA PESADA	vje	2	<div></div>			<div></div>
2.02	MANTENIMIENTO Y/O HABILITACION DE VIAS DE ACCESO	Km	1	<div></div>			
2.03	RAMPA DE INGRESO Y SALIDA A LA ZONA DE TRABAJO	m3	1	<div></div>			
2.04	TRAZO Y REPLANTEO	Km	2	<div></div>			
2.05	CONTROL TOPOGRAFICO	Km	5		<div></div>		<div></div>
2.06	DESVIO DEL RIO	M	1	<div></div>			
3.00	MOVIMIENTO DE TIERRAS						
3.01	LIMPIEZA Y DESCOLMATACIÓN DEL CAUCE	m3	8		<div></div>		
3.02	CONFORMACIÓN DE DIQUE CON MATERIAL PROPIO	m3	10		<div></div>		
3.03	EXCAVACIÓN PARA UÑA DE ENROCADO	m3	6		<div></div>		
3.04	PERFILADO Y REFINE EN TALUD DE DIQUE	m2	3		<div></div>		
3.05	ELIMINACIÓN DE MATERIAL EXCEDENTE	m3	1			<div></div>	
4.00	PROTECCIÓN CON ENROCADO						
4.01	GEOTEXTIL NO TEJIDO DE 400 GR/M2 (INCLUYE SUMINISTRO E INSTALACION)	m2	8		<div></div>		
4.02	SUMINISTRO, TRANSPORTE Y COLOCACION DE FILTRO DE GRAVA	m3	2			<div></div>	
4.03	EXTRACCIÓN DE ROCAS CON EXPLOSIVOS PARA ENROCADO	m3	21	<div></div>	<div></div>	<div></div>	<div></div>
4.04	SELECCIÓN Y ACOPIO DE ROCAS	m3	17	<div></div>	<div></div>	<div></div>	<div></div>
4.05	CARGUÍO Y TRANSPORTE DE ROCAS	m3	21	<div></div>	<div></div>	<div></div>	<div></div>
4.06	ACOMODO DE ROCAS EN UÑA DE ENROCADO	m3	6			<div></div>	<div></div>
4.07	ACOMODO DE ROCAS EN TALUD DE ENROCADO	m3	6			<div></div>	<div></div>
5.00	FLETE TERRESTRE						
5.01	FLETE TERRESTRE	Glb	1	<div></div>	<div></div>	<div></div>	

ACTIVIDADES A REALIZAR PARA EL CUMPLIMIENTO DE LA PROPUESTA TECNICA REFERENCIAL

ITEM	ACTIVIDAD	MES 01				MES 02				MES 03			
		I	II	III	IV	I	II	III	IV	I	II	III	IV
01.01	FORMULACION DE FICHA TECNICA												
01.02	CONTRATACION												
01.03	EJECUCION												
01.04	SUPERVISIÓN												
01.05	SEGUIMIENTO												
01.06	LIQUIDACION												

Fecha de elaboración de la ficha:

10/10/2025

NOTA : * LA PRESENTE FICHA TECNICA ES REFERENCIAL, RESPECTO AL PRESUPUESTO, METRADOS, COSTOS UNITARIOS E INSUMOS; DEBIENDO SER LA FICHA TECNICA DEFINITIVA LA QUE ESTABLEZCA EL PRESUPUESTO DE LA ACTIVIDAD U OBRA.

* LA PROPUESTA TECNICA ES REFERENCIAL Y PUEDE VARIAR DE ACUERDO AL ESTUDIO DE LA FICHA TECNICA DEFINITIVA

PRESUPUESTO REFERENCIAL DE LA PROPUESTA TECNICA

Actividad LIMPIEZA, DESCOLMATACIÓN Y CONFORMACIÓN DE DIQUE CON ENROCADO EN AMBOS MARGENES DEL RÍO ICA, SECTOR VIRGEN DE CHAPI, DISTRITO DE OCUCAJE, PROVINCIA DE ICA, DEPARTAMENTO DE ICA.

Lugar : SECTOR VIRGEN DE CHAPI, DISTRITO DE OCUCAJE, PROVINCIA DE ICA, DEPARTAMENTO DE ICA.

Fecha : 10/10/2025

ITEM	DESCRIPCIÓN	UND.	METRADO	PRECIO SI/	PARCIAL SI/
LIMPIEZA, DESCOLMATACIÓN, (L = 275.00 m) Y CONFORMACIÓN DE DIQUE C/ENROCADO, (L = 550.00 m)					
1.00	OBRAS PROVISIONALES				3,184.54
1.01	CASETA DE GUARDIANIA Y ALMACEN	m2	15.00	93.73	1,405.95
1.02	CARTEL INFORMATIVO DE LA ACTIVIDAD 3.60 x 4.80 m	und	1.00	1,778.59	1,778.59
2.00	TRABAJOS PRELIMINARES				29,265.22
2.01	MOVILIZACIÓN Y DESMOVILIZACIÓN MAQUINARIA PESADA	vje	2.00	10,021.59	20,043.18
2.02	MANTENIMIENTO Y/O HABILITACION DE VIAS DE ACCESO	km	0.30	7,721.90	2,316.57
2.03	RAMPA DE INGRESO Y SALIDA A LA ZONA DE TRABAJO	m3	160.00	6.03	964.80
2.04	TRAZO Y REPLANTEO	KM	0.83	1,881.02	1,561.25
2.05	CONTROL TOPOGRAFICO	Km	0.83	2,830.63	2,349.42
2.06	DESVIO DEL RIO	m	100.00	20.30	2,030.00
3.00	MOVIMIENTO DE TIERRAS				143,418.66
3.01	LIMPIEZA Y DESCOLMATACIÓN DEL CAUCE	m3	6,050.00	7.33	44,346.50
3.02	CONFORMACIÓN DE DIQUE CON MATERIAL PROPIO	m3	7,920.00	7.65	60,588.00
3.03	EXCAVACIÓN PARA UÑA DE ENROCADO	m3	2,013.00	13.05	26,269.65
3.04	PERFILADO Y REFINE EN TALUD DE DIQUE	m2	2,489.02	3.95	9,831.63
3.05	ELIMINACIÓN DE MATERIAL EXCEDENTE	m3	164.45	14.49	2,382.88
4.00	PROTECCIÓN CON ENROCADO				762,689.51
4.01	GEOTEXTIL NO TEJIDO DE 400 GR/M2 (INCLUYE SUMINISTRO E INSTALACION)	m2	3,151.50	16.20	51,054.30
4.02	SUMINISTRO, TRANSPORTE Y COLOCACION DE FILTRO DE GRAVA	m3	352.00	133.25	46,904.00
4.03	EXTRACCIÓN DE ROCAS CON EXPLOSIVOS PARA ENROCADO	m3	4,037.00	41.00	165,517.00
4.04	SELECCIÓN Y ACOPIO DE ROCAS	m3	4,037.00	18.88	76,218.56
4.05	CARGUÍO Y TRANSPORTE DE ROCAS	m3	4,037.00	86.73	350,129.01
4.06	ACOMODO DE ROCAS EN UÑA DE ENROCADO	m3	1,610.40	21.78	35,074.51
4.07	ACOMODO DE ROCAS EN TALUD DE ENROCADO	m3	1,619.20	23.34	37,792.13
5.00	FLETE TERRESTRE				15,000.00
5.01	FLETE TERRESTRE	glb	1.00	15,000.00	15,000.00
COSTO DIRECTO					953,557.93
GASTOS GENERALES (10%CD)					95,355.79
UTILIDAD(10%CD)					95,355.79
SUB TOTAL					1,144,269.52
IGV (18%)					205,968.51
TOTAL					1,350,238.03
SUPERVISIÓN (5%CD)					47,677.90
SEGUIMIENTO Y MONITOREO (1%CD)					9,535.58
FICHA DEFINITIVA					20,000.00
PRESUPUESTO TOTAL REFERENCIAL					1,427,451.50

SON : UN MILLÓN CUATROCIENTOS VEINTI SIETE MIL CUATROCIENTOS CINCUENTA Y UNO CON 50/100 SOLES

NOTA: EL PRESUPUESTO ES REFERENCIAL, DEBIENDO SER LA FICHA TECNICA DEFINITIVA LA QUE ESTABLEZCA EL PRESUPUESTO FINAL DE LA ACTIVIDAD U OBRA

PLANILLA GENERAL DE METRADOS REFERENCIAL DE LA PROPUESTA TECNICA

Actividad: LIMPIEZA, DESCOLMATACIÓN Y CONFORMACIÓN DE DIQUE CON ENROCADO EN AMBOS MARGENES DEL RÍO ICA, SECTOR VIRGEN DE CHAPI, DISTRITO DE OCUCAJE, PROVINCIA DE ICA, DEPARTAMENTO DE ICA.

Ubicación: SECTOR VIRGEN DE CHAPI, DISTRITO DE OCUCAJE, PROVINCIA DE ICA, DEPARTAMENTO DE ICA.

Fecha : 10/10/2025

Item	Descripción	Unid.	Nro veces	Dimensiones			Parcial	Total
				Largo	Ancho	Altura		
LIMPIEZA, DESCOLMATACIÓN, (L = 275.00 m) Y CONFORMACIÓN DE DIQUE C/ENROCADO, (L = 550.00 m)								
1.00	OBRAS PROVISIONALES							
1.01	CASETA DE GUARDIANIA Y ALMACEN	m2	1.00	3.00	5.00		15.00	15.00
1.02	CARTEL INFORMATIVO DE LA ACTIVIDAD 3.60 x 4.80 m	Und.	1.00				1.00	1.00
2.00	TRABAJOS PRELIMINARES							
2.01	MOVILIZACIÓN Y DESMOVILIZACIÓN MAQUINARIA PESADA	vje	2.00				2.00	2.00
2.02	MANTENIMIENTO Y/O HABILITACION DE VIAS DE ACCESO	Km	1.00	0.30			0.30	0.30
2.03	RAMPA DE INGRESO Y SALIDA A LA ZONA DE TRABAJO	m3		20.00	4.00	2.00	160.00	160.00
2.04	TRAZO Y REPLANTEO	Km	1.00				0.83	0.83
	LIMPIEZA Y DESCOLMATACION			0.28				
	DIQUE ENROCADO			0.55				
2.05	CONTROL TOPOGRAFICO	Km	1.00				0.83	0.83
	LIMPIEZA Y DESCOLMATACION			0.28				
	DIQUE ENROCADO			0.55				
2.06	DESVIO DEL RIO	M	1.00	100.00			100.00	100.00
3.00	MOVIMIENTO DE TIERRAS							
3.01	LIMPIEZA Y DESCOLMATACIÓN DEL CAUCE	m3	1.00	275.00	20.00	1.10	6,050.00	6,050.00
3.02	CONFORMACIÓN DE DIQUE CON MATERIAL PROPIO	m3	1.00	550.00	4.50	3.20	7,920.00	7,920.00
					area			
3.03	EXCAVACIÓN PARA UÑA DE ENROCADO	m3	1.00	550.00	3.66		2,013.00	2,013.00
3.04	PERFILADO Y REFINE EN TALUD DE DIQUE	m2	1.00	550.00		4.53	2,489.02	2,489.02
						esponj		
3.05	ELIMINACIÓN DE MATERIAL EXCEDENTE	m3	1.00	143.00		1.15	164.45	164.45
4.00	PROTECCIÓN CON ENROCADO							
4.01	GEOTEXTIL NO TEJIDO DE 400 GR/M2 (INCLUYE SUMINISTRO E INSTALACION)	m2	1.00	550.00	5.73		3,151.50	3,151.50
4.02	SUMINISTRO, TRANSPORTE Y COLOCACION DE FILTRO DE GRAVA	m3	1.00	550.00	0.64		352.00	352.00
4.03	EXTRACCIÓN DE ROCAS CON EXPLOSIVOS PARA ENROCADO	m3			area			4,037.00
	Extracción de rocas para talud		1.00	550.00	3.68		2,024.00	
	Extracción de rocas para uña		1.00	550.00	3.66		2,013.00	
4.04	SELECCIÓN Y ACOPIO DE ROCAS	m3						4,037.00
	Selección y acopio de rocas para talud		1.00	550.00	3.68		2,024.00	
	Selección y acopio de rocas para uña		1.00	550.00	3.66		2,013.00	
4.05	CARGUÍO Y TRANSPORTE DE ROCAS	m3						4,037.00
	Carguío y transporte de rocas para talud		1.00	550.00	3.68		2,024.00	
	Carguío y transporte de rocas para uña		1.00	550.00	3.66		2,013.00	
4.06	ACOMODO DE ROCAS EN UÑA DE ENROCADO	m3						1,610.40
	Acomodo de rocas para uña de enrocado		1.00	550.00	3.66		1,610.40	
4.07	ACOMODO DE ROCAS EN TALUD DE ENROCADO	m3						1,619.20
	Acomodo de rocas para talud de enrocado		1.00	550.00	3.68		1,619.20	
5.00	FLETE TERRESTRE							
5.01	FLETE TERRESTRE	glb	1.00				1.00	1.00

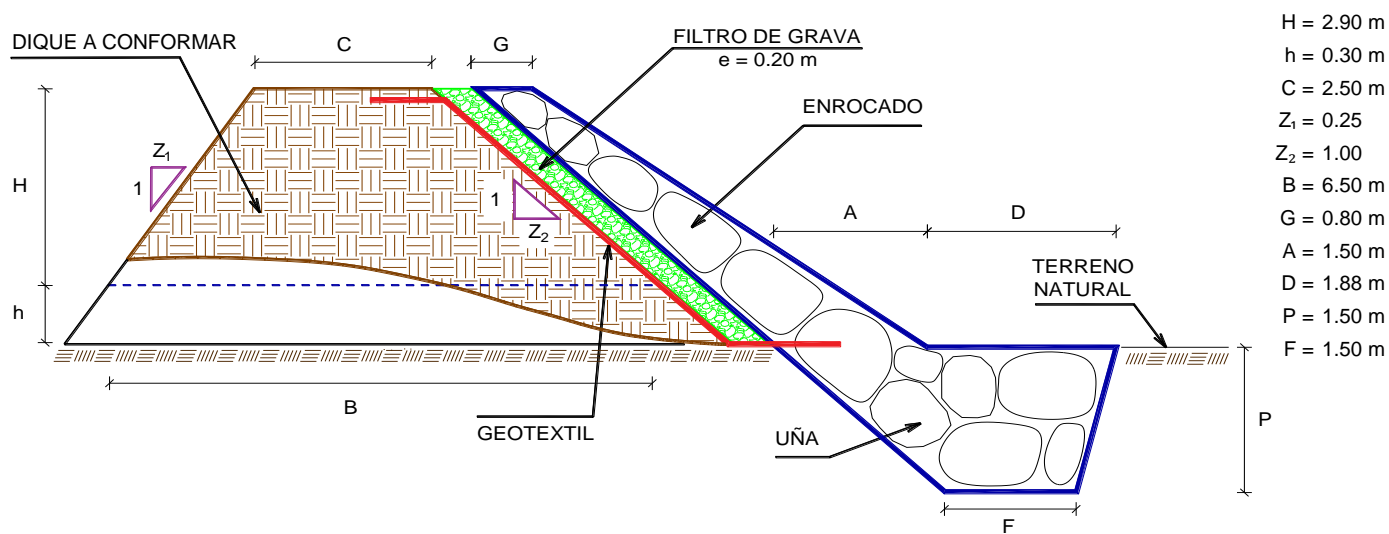

ANALISIS DE COSTOS UNITARIOS REFERENCIAL DE LA PROPUESTA TECNICA

Presupuesto: LIMPIEZA, DESCOLMATACIÓN Y CONFORMACIÓN DE DIQUE CON ENROCADO EN AMBOS MARGENES DEL RÍO ICA, SECTOR VIRGEN DE CHAPI, DISTRITO DE OCUCAJE, PROVINCIA DE ICA, DEPARTAMENTO DE ICA.

Lugar : SECTOR VIRGEN DE CHAPI, DISTRITO DE OCUCAJE, PROVINCIA DE ICA, DEPARTAMENTO DE ICA.
Fecha : 10/10/2025

Partida	01.01		CASETA DE GUARDIANIA Y/O ALMACEN				
Rendimiento	m2/DIA	20.0000	EQ. 20.0000		Costo unitario directo por : m2		93.73
Código	Descripción Recurso		Unidad	Cuadrilla	Cantidad	Precio S/.	Parcial S/.
	Mano de Obra						
0101010003	OPERARIO		hh	1.0000	0.4000	28.46	11.38
0101010004	OFICIAL		hh	1.0000	0.4000	22.40	8.96
0101010005	PEON		hh	1.0000	0.4000	20.29	8.12
							28.46
	Materiales						
02041200010005	CLAVOS PARA MADERA CON CABEZA DE 3"		kg		0.2500	7.25	1.81
0204180008	CALAMINA GALVANIZADA e=0.14 mm		m2		0.8000	9.60	7.68
0231010001	MADERA TORNILLO		p2		6.0000	7.00	42.00
02310500010007	TRIPLAY LUPUNA E= 6 mm		m2		0.7500	17.24	12.93
							64.42
	Equipos						
0301010006	HERRAMIENTAS MANUALES		%mo		3.0000	28.46	0.85
							0.85

Partida	01.02		CARTEL DE IDENTIFICACION DE ACTIVIDAD 3.60 x 4.80 m				
Rendimiento	und/DIA	1.0000	EQ. 1.0000		Costo unitario directo por : und		1,778.59
Código	Descripción Recurso		Unidad	Cuadrilla	Cantidad	Precio S/.	Parcial S/.
	Mano de Obra						
0101010003	OPERARIO		hh	1.0000	8.0000	28.46	227.68
0101010005	PEON		hh	2.0000	16.0000	20.29	324.64
							552.32
	Materiales						
02041200010009	CLAVOS PARA MADERA CON CABEZA DE 2" A 4"		kg		2.0000	7.25	14.50
0207030001	HORMIGON		m3		0.4800	40.00	19.20
0213010001	CEMENTO PORTLAND TIPO I (42.5 kg)		bol		1.2000	30.00	36.00
0231010001	MADERA TORNILLO		p2		70.0000	7.00	490.00
02901500260004	GIGANTOGRAFIA SEGUN DISEÑO		und		1.0000	650.00	650.00
							1,209.70
	Equipos						
0301010006	HERRAMIENTAS MANUALES		%mo		3.0000	552.32	16.57
							16.57

Partida	02.01		MOVILIZACION Y DESMOVILIZACION DE MAQUINARIAS Y EQUIPOS				
Rendimiento	glb/DIA	1.0000	EQ. 1.0000		Costo unitario directo por : glb		10,021.59
Código	Descripción Recurso		Unidad	Cuadrilla	Cantidad	Precio S/.	Parcial S/.
	Mano de Obra						
0101010005	PEON		hh	6.0000	48.0000	20.29	973.92
							973.92
	Equipos						
0301010006	HERRAMIENTAS MANUALES		%mo		3.0000	973.92	29.22
03012200010004	CAMION PLATAFORMA 4 x 6 300 HP 19 tn		hm	0.7500	6.0000	452.00	2,712.00
0301220011	CAMION SEMI TRAYLER 6 x4 330 HP 35 TN		hm	1.8750	15.0000	420.43	6,306.45
							9,047.67

Partida	02.02	HABILITACION DE CAMINO DE ACCESO				
Rendimiento	km/DIA	0.8000	EQ. 0.8000	Costo unitario directo por : km	7,721.90	
Código	Descripción Recurso	Unidad	Cuadrilla	Cantidad	Precio S/.	Parcial S/.
	Mano de Obra					
0101010004	OFICIAL	hh	1.0000	10.0000	22.40	224.00
0101010005	PEON	hh	1.0000	10.0000	20.29	202.90
						426.90
	Equipos					
03011800020002	TRACTOR DE ORUGAS DE 300-330 HP	hm	1.0000	10.0000	729.50	7,295.00
						7,295.00
Partida	02.03	RAMPAS DE ACCESO A LA ACTIVIDAD				
Rendimiento	m3/DIA	1,000.0000	EQ. 1,000.0000	Costo unitario directo por : m3	6.03	
Código	Descripción Recurso	Unidad	Cuadrilla	Cantidad	Precio S/.	Parcial S/.
	Mano de Obra					
0101010005	PEON	hh	1.0000	0.0080	20.29	0.16
0101010010	OFICIAL (CONTROLADOR)	hh	0.1000	0.0008	22.40	0.02
						0.18
	Equipos					
0301010006	HERRAMIENTAS MANUALES	%mo		3.0000	0.18	0.01
03011800020002	TRACTOR DE ORUGAS DE 300-330 HP	hm	1.0000	0.0080	729.50	5.84
						5.85
Partida	02.04	TRAZO Y REPLANTEO				
Rendimiento	km/DIA	0.5000	EQ. 0.5000	Costo unitario directo por : km	1,881.02	
Código	Descripción Recurso	Unidad	Cuadrilla	Cantidad	Precio S/.	Parcial S/.
	Mano de Obra					
0101010003	OPERARIO	hh	0.1000	1.6000	28.46	45.54
0101010005	PEON	hh	0.5000	8.0000	20.29	162.32
0101030000	TOPOGRAFO	hh	1.0000	16.0000	29.42	470.72
01010300030003	AYUDANTE DE TOPOGRAFIA	hh	0.5000	8.0000	22.40	179.20
						857.78
	Materiales					
02040300010043	FIERRO 3/8"	var		0.5000	22.30	11.15
0213010001	CEMENTO PORTLAND TIPO I (42.5 kg)	bol		3.6000	30.00	108.00
02130300010003	YESO BOLSA 25 kg	bol		3.0000	20.00	60.00
0231040001	ESTACAS DE MADERA	und		50.0000	4.65	232.50
0240020001	PINTURA ESMALTE	gal		0.3500	60.17	21.06
						432.71
	Equipos					
0301000014	MIRAS	día	2.0000	4.0000	17.36	69.44
0301000015	JALONES	día	4.0000	8.0000	14.96	119.68
0301000022	ESTACION TOTAL	he	1.0000	16.0000	23.48	375.68
0301010006	HERRAMIENTAS MANUALES	%mo		3.0000	857.78	25.73
						590.53
Partida	02.05	CONTROL TOPOGRAFICO				
Rendimiento	km/DIA	0.2000	EQ. 0.2000	Costo unitario directo por : km	2,830.63	
Código	Descripción Recurso	Unidad	Cuadrilla	Cantidad	Precio S/.	Parcial S/.
	Mano de Obra					
0101010004	OFICIAL	hh	0.1000	4.0000	22.40	89.60
0101010005	PEON	hh	0.5000	20.0000	20.29	405.80
0101030000	TOPOGRAFO	hh	1.0000	40.0000	29.42	1,176.80
01010300030003	AYUDANTE DE TOPOGRAFIA	hh	0.2500	10.0000	22.40	224.00
						1,896.20
	Materiales					
02130300010003	YESO BOLSA 25 kg	bol		3.0000	20.00	60.00
0231040001	ESTACAS DE MADERA	und		50.0000	4.65	232.50
0240020001	PINTURA ESMALTE	gal		0.2500	60.17	15.04
						307.54

Equipos						
0301000023	NIVEL TOPOGRAFICO	hm	1.0000	40.0000	14.25	570.00
0301010006	HERRAMIENTAS MANUALES	%mo		3.0000	1,896.20	56.89
						626.89
Partida	02.06	DESPIO DE CAUCE DE RIO				
Rendimiento	m/DIA	320.0000	EQ. 320.0000	Costo unitario directo por : m		20.30
Código	Descripción Recurso	Unidad	Cuadrilla	Cantidad	Precio S/.	Parcial S/.
Mano de Obra						
0101010003	OPERARIO	hh	1.0000	0.0250	28.46	0.71
0101010004	OFICIAL	hh	0.5000	0.0125	22.40	0.28
0101010005	PEON	hh	2.0000	0.0500	20.29	1.01
						2.00
Equipos						
0301010006	HERRAMIENTAS MANUALES	%mo		3.0000	2.00	0.06
03011800020002	TRACTOR DE ORUGAS DE 300-330 HP	hm	1.0000	0.0250	729.50	18.24
						18.30
Partida	03.01	LIMPIEZA Y DESCOLMATACIÓN DEL CAUCE				
Rendimiento	m3/DIA	850.0000	EQ. 850.0000	Costo unitario directo por : m3		7.33
Código	Descripción Recurso	Unidad	Cuadrilla	Cantidad	Precio S/.	Parcial S/.
Mano de Obra						
0101010003	OPERARIO	hh	1.0000	0.0094	28.46	0.27
0101010005	PEON	hh	1.0000	0.0094	20.29	0.19
						0.46
Equipos						
0301010006	HERRAMIENTAS MANUALES	%mo		3.0000	0.46	0.01
03011800020002	TRACTOR DE ORUGAS DE 300-330 HP	hm	1.0000	0.0094	729.50	6.86
						6.87
Partida	03.02	CONFORMACION DE DIQUE SECO C/ MAQUINARIA CON MATERIAL PROPIO				
Rendimiento	m3/DIA	810.0000	EQ. 810.0000	Costo unitario directo por : m3		7.65
Código	Descripción Recurso	Unidad	Cuadrilla	Cantidad	Precio S/.	Parcial S/.
Mano de Obra						
0101010005	PEON	hh	1.0000	0.0099	20.29	0.20
0101010010	OFICIAL (CONTROLADOR)	hh	1.0000	0.0099	22.40	0.22
						0.42
Equipos						
0301010006	HERRAMIENTAS MANUALES	%mo		3.0000	0.42	0.01
03011800020002	TRACTOR DE ORUGAS DE 300-330 HP	hm	1.0000	0.0099	729.50	7.22
						7.23

Partida	03.03		EXCAVACION DE UÑA PARA DIQUE				ENROCADO
Rendimiento	m3/DIA	350.0000	EQ.	350.0000	Costo unitario directo por : m3	13.05	
Código	Descripción Recurso	Unidad	Cuadrilla	Cantidad	Precio S/.	Parcial S/.	
	Mano de Obra						
0101010004	OFICIAL	hh	1.0000	0.0229	22.40	0.51	
0101010005	PEON	hh	1.0000	0.0229	20.29	0.46	
						0.97	
	Equipos						
0301010006	HERRAMIENTAS MANUALES	%mo		5.0000	0.97	0.05	
03011700010007	EXCAVADORA SOBRE ORUGAS 170 - 250 HP 1	hm	1.0000	0.0229	525.13	12.03	
						12.08	
Partida	03.04		PERFILADO Y REFINE EN TALUD DE DIQUE				
Rendimiento	m2/DIA	1,200.0000	EQ.	1,200.0000	Costo unitario directo por : m2	3.95	
Código	Descripción Recurso	Unidad	Cuadrilla	Cantidad	Precio S/.	Parcial S/.	
	Mano de Obra						
0101010004	OFICIAL	hh	1.0000	0.0067	22.40	0.15	
0101010005	PEON	hh	2.0000	0.0133	20.29	0.27	
						0.42	
	Equipos						
0301010006	HERRAMIENTAS MANUALES	%mo		3.0000	0.42	0.01	
03011700010007	EXCAVADORA SOBRE ORUGAS 170 - 250 HP 1	hm	1.0000	0.0067	525.13	3.52	
						3.53	
Partida	03.05		ELIMINACIÓN DE MATERIAL EXCEDENTE				
Rendimiento	m3/DIA	1,200.0000	EQ.	1,200.0000	Costo unitario directo por : m3	14.49	
Código	Descripción Recurso	Unidad	Cuadrilla	Cantidad	Precio S/.	Parcial S/.	
	Mano de Obra						
0101010005	PEON	hh	1.0000	0.0067	20.29	0.14	
0101010010	OFICIAL (CONTROLADOR)	hh	0.1000	0.0007	22.40	0.02	
						0.16	
	Equipos						
03011600010005	CARGADOR SOBRE LLANTAS DE 200 - 250 HP 4. yd3	hm	1.0000	0.0067	399.70	2.68	
0301220010	CAMION VOLQUETE 6 x 4 330HP15 M3	hm	4.0000	0.0267	436.20	11.65	
						14.33	
Partida	04.01		GEOTEXTIL NO TEJIDO DE 400 GR/M2 (INCLUYE SUMINISTRO E INS				
Rendimiento	m2/DIA	400.0000	EQ.	400.0000	Costo unitario directo por : m2	16.20	
Código	Descripción Recurso	Unidad	Cuadrilla	Cantidad	Precio S/.	Parcial S/.	
	Mano de Obra						
0101010003	OPERARIO	hh	1.0000	0.0200	28.46	0.57	
0101010004	OFICIAL	hh	1.0000	0.0200	22.40	0.45	
0101010005	PEON	hh	4.0000	0.0800	20.29	1.62	
						2.64	
	Materiales						
0210020009	GEOTEXTIL NO TEJIDO MACTEX MT200	m2		1.0500	12.84	13.48	
						13.48	
	Equipos						
0301010006	HERRAMIENTAS MANUALES	%mo		3.0000	2.64	0.08	
						0.08	
Partida	04.02		SUMINISTRO, TRANSPORTE Y COLOCACION DE FILTRO DE G				
Rendimiento	m3/DIA	250.0000	EQ.	250.0000	Costo unitario directo por : m3	133.25	
Código	Descripción Recurso	Unidad	Cuadrilla	Cantidad	Precio S/.	Parcial S/.	
	Mano de Obra						
0101010005	PEON	hh	62.5000	2.0000	20.29	40.58	
0101010010	OFICIAL (CONTROLADOR)	hh	3.1250	0.1000	22.40	2.24	
						42.82	

Materiales						
0207010012	GRAVA SELECCIONADA 2-6 MM3	m3	1.1000	76.27	83.90	
						83.90

Equipos						
0301010006	HERRAMIENTAS MANUALES	%mo	3.0000	42.82	1.28	
03011700010007	EXCAVADORA SOBRE ORUGAS 170 - 250 HP 1	hm	0.3125	0.0100	525.13	5.25
						6.53

Partida **04.03** **EXTRACCION DE ROCA C/EXPLOSIVOS**

Rendimiento	m3/DIA	200.0000	EQ. 200.0000	Costo unitario directo por : m3	41.00	
-------------	--------	----------	--------------	---------------------------------	-------	--

Código	Descripción Recurso	Unidad	Cuadrilla	Cantidad	Precio S/.	Parcial S/.
Mano de Obra						
0101010007	PERFORISTA	hh	2.0000	0.0800	30.99	2.48
0101010010	OFICIAL (CONTROLADOR)	hh	1.0000	0.0400	22.40	0.90
0101010011	AYUDANTE DE PERFORISTA	hh	2.0000	0.0800	29.30	2.34
01020100000013	TECNICO (AUTORIZADO x DISCAMEC)	hh	1.0000	0.0400	30.99	1.24
						6.96

Materiales						
0255100001	DINAMITA AL 65%	kg	0.2500	8.08	2.02	
0255100009	MECHA L DE SEGURIDAD IMPERMEABLE BLANCA	m	1.0000	15.00	15.00	
0255100010	FULMINANTE	und	1.0000	4.00	4.00	
0290230059	BARRENO DE 7/8" x 5 HP	und	0.0170	92.00	1.56	
						22.58

Equipos						
0301010006	HERRAMIENTAS MANUALES	%mo	5.0000	6.96	0.35	
03011400020002	MARTILLO NEUMATICO DE 29 kg	hm	2.0000	0.0800	10.18	0.81
03011400060005	COMPRESORA NEUMATICA 196 HP 600 - 690 PCM	hm	1.0000	0.0400	257.61	10.30
						11.46

Partida **04.04** **SELECCION Y ACOPIO DE ROCA EN CANTERA**

Rendimiento	m3/DIA	250.0000	EQ. 250.0000	Costo unitario directo por : m3	18.88	
-------------	--------	----------	--------------	---------------------------------	-------	--

Código	Descripción Recurso	Unidad	Cuadrilla	Cantidad	Precio S/.	Parcial S/.
Mano de Obra						
0101010004	OFICIAL	hh	1.0000	0.0320	22.40	0.72
0101010005	PEON	hh	2.0000	0.0640	20.29	1.30
						2.02
Equipos						
0301010006	HERRAMIENTAS MANUALES	%mo	3.0000	2.02	0.06	
03011700010007	EXCAVADORA SOBRE ORUGAS 170 - 250 HP 1	hm	1.0000	0.0320	525.13	16.80
						16.86

Partida **04.05** **CARGUIO Y TRANSPORTE DE ROCA DIST. 16 km**

Rendimiento	m3/DIA	200.0000	EQ. 200.0000	Costo unitario directo por : m3	86.73	
-------------	--------	----------	--------------	---------------------------------	-------	--

Código	Descripción Recurso	Unidad	Cuadrilla	Cantidad	Precio S/.	Parcial S/.
Mano de Obra						
0101010004	OFICIAL	hh	1.0000	0.0400	22.40	0.90
						0.90
Equipos						
0301010006	HERRAMIENTAS MANUALES	%mo	5.0000	0.90	0.05	
03011600010005	CARGADOR SOBRE LLANTAS DE 200 - 250 HP 4. yd3	hm	1.0000	0.0400	399.70	15.99
0301220010	CAMION VOLQUETE 6 x 4 330HP15 M3	hm	4.0000	0.1600	436.20	69.79
						85.83

Partida	04.06		ACOMODO DE ROCA SOBRE UÑA				
Rendimiento	m3/DIA	300.0000	EQ.	300.0000	Costo unitario directo por : m3		21.78
Código	Descripción Recurso		Unidad	Cuadrilla	Cantidad	Precio S/.	Parcial S/.
	Mano de Obra						
0101010005	PEON		hh	4.0000	0.1067	20.29	2.16
0101010010	OFICIAL (CONTROLADOR)		hh	1.0000	0.0267	22.40	0.60
							2.76
	Equipos						
0301010006	HERRAMIENTAS MANUALES		%mo		3.0000	2.76	0.08
03011700010006	EXCAVADORA SOBRE ORUGAS 325 HP		hm	1.0000	0.0267	709.27	18.94
							19.02
Partida	04.07		ACOMODO DE ROCA SOBRE TALUD DE DIQUE				
Rendimiento	m3/DIA	280.0000	EQ.	280.0000	Costo unitario directo por : m3		23.34
Código	Descripción Recurso		Unidad	Cuadrilla	Cantidad	Precio S/.	Parcial S/.
	Mano de Obra						
0101010005	PEON		hh	4.0000	0.1143	20.29	2.32
0101010010	OFICIAL (CONTROLADOR)		hh	1.0000	0.0286	22.40	0.64
							2.96
	Equipos						
0301010006	HERRAMIENTAS MANUALES		%mo		3.0000	2.96	0.09
03011700010006	EXCAVADORA SOBRE ORUGAS 325 HP		hm	1.0000	0.0286	709.27	20.29
							20.38
Partida	05.01		FLETE TERRESTRE				
Rendimiento	glb/DIA		EQ.		Costo unitario directo por : glb		15,000.00
Código	Descripción Recurso		Unidad	Cuadrilla	Cantidad	Precio S/.	Parcial S/.
	Materiales						
0203020002	FLETE TERRESTRE		glb		1.0000	15,000.00	15,000.00
							15,000.00

NOTA: LOS ANALISIS DE COSTOS UNITARIOS SON REFERENCIALES, DEBIENDO SER LA FICHA TECNICA DEFINITIVA LA QUE DETERMINE LOS COSTOS UNITARIOS FINALES

Precios y cantidades de recursos requeridos por tipo

PROYECTO LIMPIEZA, DESCOLMATACIÓN Y CONFORMACIÓN DE DIQUE CON ENROCADO EN AMBOS MARGENES DEL RÍO ICA, SECTOR VIRGEN DE CHAPI, DISTRITO DE OCUCAJE, PROVINCIA DE ICA, DEPARTAMENTO DE ICA.

LUGAR SECTOR VIRGEN DE CHAPI, DISTRITO DE OCUCAJE, PROVINCIA DE ICA, DEPARTAMENTO DE ICA.

FECHA 10/10/2025

Código	Recurso	Unidad	Cantidad	Precio S/.	Parcial S/.
MANO DE OBRA					
0101010003	OPERARIO	hh	137.7280	28.46	3,919.74
0101010004	OFICIAL	hh	430.0379	22.40	9,632.85
0101010005	PEON	hh	1,937.4933	20.29	39,311.74
0101010007	PERFORISTA	hh	322.9600	30.99	10,008.53
0101010010	OFICIAL (CONTROLADOR)	hh	364.6379	22.40	8,167.89
0101010011	AYUDANTE DE PERFORISTA	hh	322.9600	29.30	9,462.73
0101030000	TOPOGRAFO	hh	46.4800	29.42	1,367.44
01010300030003	AYUDANTE DE TOPOGRAFIA	hh	14.9400	22.40	334.66
01020100000013	TECNICO (AUTORIZADO x DISCAMEC)	hh	161.4800	30.99	5,004.27
					87,209.85
MATERIALES					
0203020002	FLETE TERRESTRE	gib	1.0000	15,000.00	15,000.00
02040300010043	FIERRO 3/8"	var	0.4150	22.30	9.25
02041200010005	CLAVOS PARA MADERA CON CABEZA DE 3"	kq	3.7500	7.25	27.19
02041200010009	CLAVOS PARA MADERA CON CABEZA DE 2" A 4"	kq	2.0000	7.25	14.50
0204180008	CALAMINA GALVANIZADA e=0.14 mm	m2	12.0000	9.60	115.20
0207010012	GRAVA SELECCIONADA 2-6 MM3	m3	387.2000	76.27	29,531.74
0207030001	HORMIGON	m3	0.4800	40.00	19.20
0210020009	GEOTEXTIL NO TEJIDO MACTEX MT200	m2	3,309.0750	12.84	42,488.52
0213010001	CEMENTO PORTLAND TIPO I (42.5 kg)	bol	4.1880	30.00	125.64
02130300010003	YESO BOLSA 25 kg	bol	4.9800	20.00	99.60
0231010001	MADERA TORNILLO	p2	160.0000	7.00	1,120.00
0231040001	ESTACAS DE MADERA	und	83.0022	4.65	385.96
02310500010007	TRIPLAY LUPUNA E= 6 mm	m2	11.2500	17.24	193.95
0240020001	PINTURA ESMALTE	gal	0.4981	60.17	29.97
0255100001	DINAMITA AL 65%	kq	1,009.2500	8.08	8,154.74
0255100009	MECHA L DE SEGURIDAD IMPERMEABLE BLANCA	m	4,037.0000	15.00	60,555.00
0255100010	FULMINANTE	und	4,037.0000	4.00	16,148.00
02901500260004	GIGANTOGRAFIA SEGUN DISEÑO	und	1.0000	650.00	650.00
0290230059	BARRENO DE 7/8" x 5 HP	und	68.6290	92.00	6,313.87
					180,982.33
EQUIPOS					
0301000014	MIRAS	día	3.3200	17.36	57.64
0301000015	JALONES	día	6.6400	14.96	99.33
0301000022	ESTACION TOTAL	he	13.2800	23.48	311.81
0301000023	NIVEL TOPOGRAFICO	hm	33.2000	14.25	477.99
0301010006	HERRAMIENTAS MANUALES	%mo			3,220.62
03011400020002	MARTILLO NEUMATICO DE 29 kg	hm	322.9600	10.18	3,287.73
03011400060005	COMPRESORA NEUMATICA 196 HP 600 - 690 PCM	hm	161.4800	257.61	41,598.86
03011600010005	CARGADOR SOBRE LLANTAS DE 200 - 250 HP 4. yd3	hm	162.5818	399.70	64,983.95
03011700010006	EXCAVADORA SOBRE ORUGAS 325 HP	hm	89.3068	709.27	63,342.63
03011700010007	EXCAVADORA SOBRE ORUGAS 170 - 250 HP 1	hm	195.4781	525.13	102,651.41
03011800020002	TRACTOR DE ORUGAS DE 300-330 HP	hm	142.0580	729.50	103,631.31
03012200010004	CAMION PLATAFORMA 4 x 6 300 HP 19 tn	hm	12.0000	452.00	5,424.00
0301220010	CAMION VOLQUETE 6 x 4 330HP15 M3	hm	650.3108	436.20	283,665.57
0301220011	CAMION SEMI TRAYLER 6 x4 330 HP 35 TN	hm	30.0000	420.43	12,612.90
					685,365.75
Total				S/.	953,557.93



Ministerio
de Desarrollo Agrario
y Riego



CRONOGRAMA REFERENCIAL DE LA PROPUESTA TECNICA

Actividad LIMPIEZA, DESCOLMATACIÓN Y CONFORMACIÓN DE DIQUE CON ENROCADO EN AMBOS MARGENES DEL RÍO ICA, SECTOR VIRGEN DE CHAPI, DISTRITO DE OCUCAJE, PROVINCIA DE ICA, DEPARTAMENTO DE ICA.

Ubicación SECTOR VIRGEN DE CHAPI, DISTRITO DE OCUCAJE, PROVINCIA DE ICA, DEPARTAMENTO DE ICA.

Fecha 10/10/2025

ITEM	ACTIVIDAD	UND.	N° días	PLAZO DE EJECUCION			
				MES 01			
				I	II	III	IV
LIMPIEZA, DESCOLMATACIÓN, (L = 275.00 m) Y CONFORMACIÓN DE DIQUE C/ENROCADO, (L = 550.00 m)							
1.00	OBRAS PROVISIONALES						
1.01	CASETA DE GUARDIANIA Y ALMACEN	m2	1	■			
1.02	CARTEL INFORMATIVO DE LA ACTIVIDAD 3.60 x 4.80 m	und.	1	■			
2.00	TRABAJOS PRELIMINARES						
2.01	MOVILIZACIÓN Y DESMOVILIZACIÓN MAQUINARIA PESADA	vje	2	■			■
2.02	MANTENIMIENTO Y/O HABILITACION DE VIAS DE ACCESO	Km	1	■			
2.03	RAMPA DE INGRESO Y SALIDA A LA ZONA DE TRABAJO	m3	1	■			
2.04	TRAZO Y REPLANTEO	Km	2	■			
2.05	CONTROL TOPOGRAFICO	Km	5		■		■
2.06	DESVIO DEL RIO	M	1	■			
3.00	MOVIMIENTO DE TIERRAS						
3.01	LIMPIEZA Y DESCOLMATACIÓN DEL CAUCE	m3	8		■		
3.02	CONFORMACIÓN DE DIQUE CON MATERIAL PROPIO	m3	10		■		
3.03	EXCAVACIÓN PARA UÑA DE ENROCADO	m3	6		■		
3.04	PERFILADO Y REFINE EN TALUD DE DIQUE	m2	3		■		
3.05	ELIMINACIÓN DE MATERIAL EXCEDENTE	m3	1			■	
4.00	PROTECCIÓN CON ENROCADO						
4.01	GEOTEXTIL NO TEJIDO DE 400 GR/M2 (INCLUYE SUMINISTRO E INSTALACION)	m2	8		■		
4.02	SUMINISTRO, TRANSPORTE Y COLOCACION DE FILTRO DE GRAVA	m3	2			■	
4.03	EXTRACCIÓN DE ROCAS CON EXPLOSIVOS PARA ENROCADO	m3	21	■	■	■	■
4.04	SELECCIÓN Y ACOPIO DE ROCAS	m3	17	■	■	■	■
4.05	CARGUÍO Y TRANSPORTE DE ROCAS	m3	21	■	■	■	■
4.06	ACOMODO DE ROCAS EN UÑA DE ENROCADO	m3	6			■	■
4.07	ACOMODO DE ROCAS EN TALUD DE ENROCADO	m3	6			■	■
5.00	FLETE TERRESTRE						
5.01	FLETE TERRESTRE	Glb	1	■	■	■	